

Pertemuan ke 3

Pemilihan Menu dan Pengisian Formulir

Jenis-jenis Menu

Single menus (menu tunggal)

- Binary menus
 - * Button Choices*



- Multiple – item menus
 - * Radio Buttons*



Extended Menus

- o Pull-down and pop-up menus

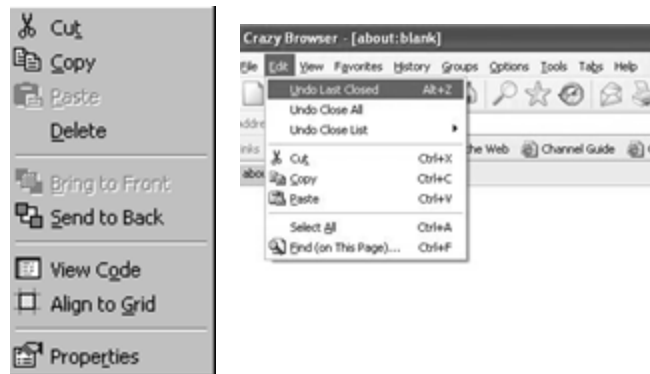

Permanent menus (iconic menus, toolbars, or palettes)

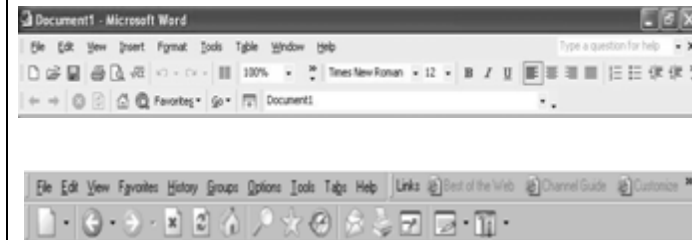

Multiple-selection menus (check boxes)

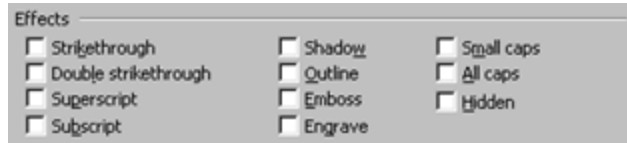

Hendri Sopryadi,S.Kom.

5

Linear sequences and multiple menus (urutan linear dan menu ganda)



Hendri Sopryadi,S.Kom.

6

Tree structured menus

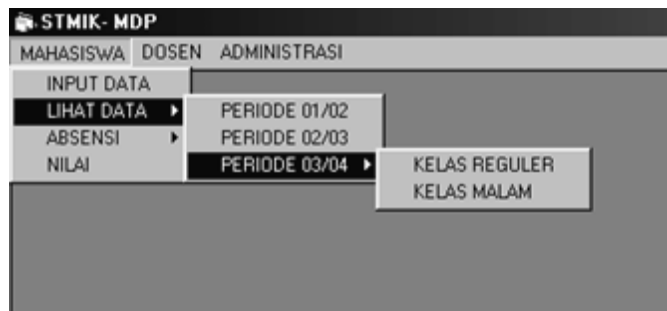

Hendri Sopryadi,S.Kom.

7

Acyclic and cyclic menu networks (jaringan menu asiklik dan siklik)

- Berguna untuk :
 - Hubungan sosial
 - Rute transportasi
 - Referensi jurnal ilmiah
- Dapat membingungkan dan menyedatkan

Hendri Sopryadi,S.Kom.

8

Bergerak pada menu dengan cepat

- Menu dengan typeahead
- Nama menu untuk akses langsung
- Menu macros

Pedoman perancangan menu

- Gunakan task semantic dalam organisasi menu
- Lebih baik luas dan dangkal daripada sempit dan dalam
- Tunjukkan posisi dengan gambar, angka, atau judul

Lanjutan.....

- Gunakan nama item sebagai judul pada *tree*
- Gunakan pengelompokkan item yang berarti
- Gunakan pengurutan item yang berarti
- Tampilkan item dengan singkat, mulai dengan *keyword*

Lanjutan...

- Gunakan tatabahasa, layout, dan peristilahan yang konsisten
- Sediakan typeahead, jumpahead, dan shortcut lainnya

Lanjutan.....

- Sediakan lompatan ke menu sebelumnya dan menu utama

- Perhatikan petunjuk online, mekanisme pilihan “baru”, waktu respon, kecepatan tampil, dan ukuran layar

Hendri Sopryadi,S.Kom.

13

Pedoman perancangan formulir

- Gunakan judul yang berarti

- Gunakan petunjuk yang dapat dipahami
 - Jelaskan task dengan singkat dan jika perlu sediakan layar petunjuk
 - Gambarkan aksi yang harus dilakukan
 - Hindari kata ganti atau referensi ke pemakai
 - “Type the address” bukan “Enter the address”

Hendri Sopryadi,S.Kom.

14

Lanjutan...

- Kelompokkan dan urutkan field secara logis
 - field yang berhubungan harus berdekatan
 - pemisah antara kelompok harus jelas
 - urutan wajar (city, state, zip code)

Hendri Sopryadi,S.Kom.

15

Lanjutan...

- Layout formulir harus menarik secara visual
 - field jangan dikumpulkan di satu tempat
 - perhatikan alignment
 - formulir di layar harus menyerupai di kertas

Hendri Sopryadi,S.Kom.

16

Lanjutan...

- Gunakan label field yang dikenal pemakai
- Jika memungkinkan, tampilkan pesan yang menjelaskan

Lanjutan...

- Gunakan peristilahan dan singkatan yang konsisten
 - daftarkan istilah dan singkatan yang dapat diterima
 - pergunkan daftar tersebut dan tambahkan isinya jika sudah dipertimbangkan baik-baik

Lanjutan...

- Ruang kosong dan batas field yang perlu diisi data harus jelas terlihat
- Kursor harus dapat digerakkan dengan leluasa

Lanjutan...

- Memungkinkan koreksi kesalahan untuk karakter atau field
- Tampilkan pesan kesalahan untuk nilai yang tak dapat diterima

Lanjutan...

- Tandai field *optional* dengan jelas
 - tandai dengan “(optional)” atau lainnya
- Sediakan tanda selesai
 - pemakai harus memberi tahu pengisian selesai
 - hindari penyelesaian otomatis